

# 山东省成人高等教育研究会文件

---

鲁成研函（2020）6号

## 关于2020年11月举行全省高等学历继续教育 英语专业学士学位第二外语考试的通知

各有关会员单位：

为有序组织2020年全省高等学历继续教育学士学位第二外语考试，统筹做好疫情防控工作和考务工作，确保广大考生和涉考工作人员身体健康，现将学位第二外语考试疫情防控工作和有关考务安排通知如下：

一、考试时间：2020年11月21日13:30—15:00。

如因疫情防控形势变化需要重新调整考试时间，另行通知。

二、考试语种：日语、俄语、法语任选一种。

三、报名范围：全省高等学历继续教育在籍本科生可以报名，对报名范围有特殊要求的高校可自行确定具体报名范围。网上报名时间为10月30日早8:00至11月2日晚24:00。

四、考试地点：因参加学位第二外语考试人数较少，为加强疫情防控管理，全省集中安排一个考点考试。具体地点以学生上网报名时公布的考点为准。

五、准考证打印时间：2020年11月7日开始。

六、成绩查询时间：2020年11月28日开始考生可通过

登录报名网站 <http://sdxyz.webtrn.cn> 查询考试成绩。研究会以红头文件形式向各高校发布 2020 年 11 月山东省高等学历继续教育学士学位第二外语考试合格名单。

附：

1. 2020 年 11 月全省高等学历继续教育学士学位第二外语考试报名须知
2. 新冠肺炎疫情防控告知书
3. 考生健康管理信息采集表

山东省成人高等教育研究会

2020 年 10 月 22 日



# 附 1. 2020 年 11 月全省高等学历继续教育学士学位第 二外语考试报名须知

## 一、报名时间

网上报名时间：10 月 30 日早 8：00 至 11 月 2 日晚 24：00。

## 二、报名范围

全省高等学历继续教育在籍本科生可以报名。

## 三、报名及缴费

1. 考试报名费为 90 元/人。考生可在提交报名时同时缴费，也可稍后继续缴费。报名时未一次性完成缴费流程的考生可登录网站进入个人工作室，点击“报名考试”，继续完成缴费，缴费时间为提交报名的 30 分钟之内，订单超时未缴费，则订单自动取消。订单被取消后，考生可重新选择相关信息报考，一旦缴费成功，订单不予取消。考生缴费后，不予退还，且所缴考试费只供当次考试使用。

2. 考生初次登录报名系统时，系统将自动显示考生的个人信息，考生应反复核对姓名、身份证号码等信息，确认无误后方可报名，否则将导致成绩合格的考生成绩无法被所在学校导出认定。因考生本人错报、漏报造成无法参加考试或者考试成绩无效，由考生本人负责。

3. 报名网站支持支付宝及微信进行缴费。

## 四、网上报名流程

1. 考生通过登录报名网站 <http://sdxyz.webtrn.cn> 完成网上报名及网上缴费，初次登录账号为身份证号，密码为身份证号后六位。

2. 报名网站推荐浏览器为谷歌浏览器、IE10.0 以上、Firefox40.0 以上、360 浏览器等。本网站暂不支持手机、ipad 等移动通讯设备进行报名。

**报名流程示意图如下：**

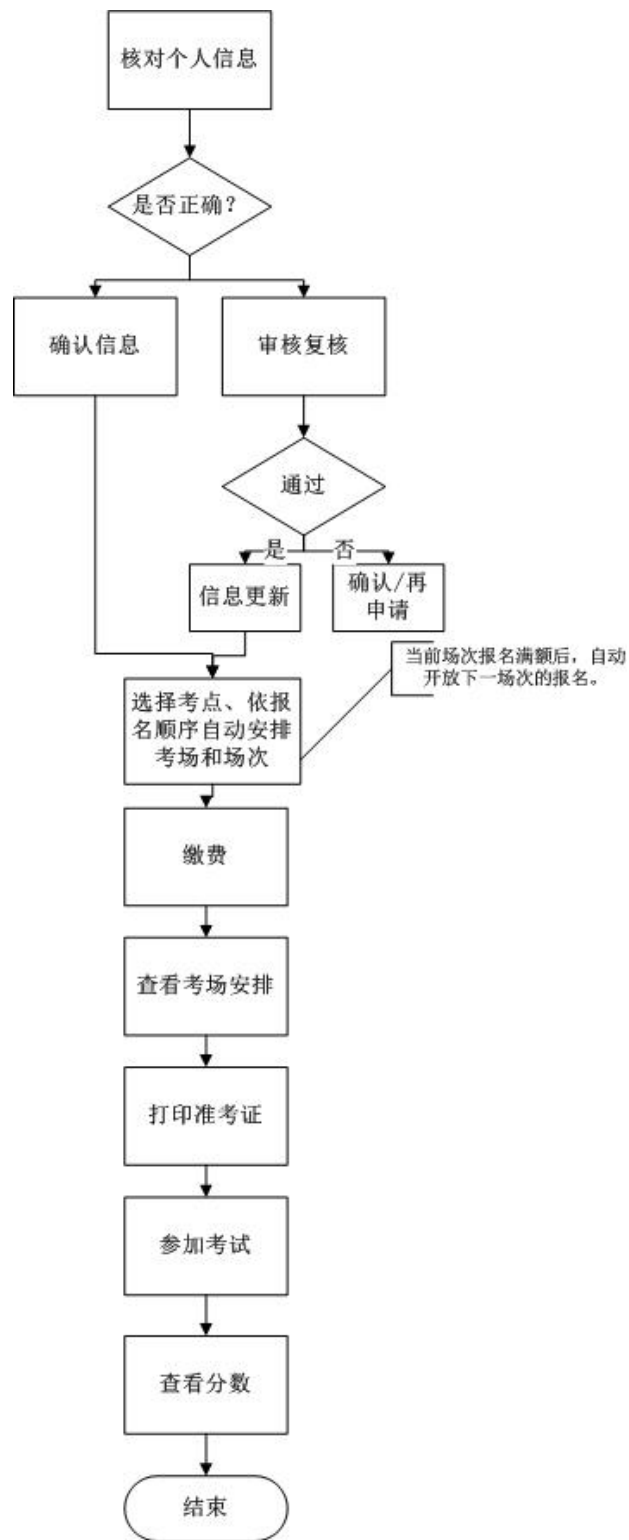

## 五、打印准考证时间、步骤

2020年11月7日考生登录报名网站进入“考试信息”下载并打印准考证，并同时打印和认真阅读《山东省高等学历继续教育学士学位英语考试新冠肺炎疫情防控告知告知书》和《考试人员健康管理信息

采集表》，并按要求逐日、如实填写该表，参加考试时一并交回。

请考生尽早打印准考证，并仔细查阅准考证上的考试地点、考试时间、考生须知等信息，避免因未能及时打印准考证或未能准确了解相关规定而影响考试。

## 六、报名咨询电话

考生在报名过程中遇到登录、修改个人信息（例如：考生姓名、证件号码）、缴费（例如：系统缴费状态未更新）等问题，可拨打北京网梯学士学位外语考试技术中心的咨询电话 010-53916763 进行咨询，咨询电话接听时间为 8:30-11:30，13:30-17:00（周一至周五，节假日除外）。

## 七、成绩查询

2020 年 11 月 28 日后，考生可通过登录报名网站查询考试成绩。

## 八、重要事项须知

1. 考前考生必须认真阅读《疫情防控告知书》，并如实填写《考试人员健康管理信息采集表》。

2. 考前考生须掌握所报考语种的输入法，熟练键盘操作。

3. 考生须在考前 50 分钟到达考场，参加考试必须携带：

1) 本人准考证和二代身份证参加考试（临时身份证无效）；

2) 本人填写好并签字的《考试人员健康管理信息采集表》；

3) 出示手机上的山东省电子健康通行码（绿码）。

4. 考生必须佩戴口罩、接受体温测量、核验健康通行码（绿码）、通过人脸识别和身份证验证后方可进入考场。

5. 考生一律不得将纸、笔带入考场。考生须将携带物品放在指定位置。进入考场后，各种通讯工具必须关机，且不得随身携带，不服从者按作弊处理。

6. 考生入场落座后即可登录考试系统，进入倒计时页面等待，并核对相关信息。考生信息以报名库为准，不得更改。

7. 考试正式开始后，考生方可答题；考试开始 30 分钟后，迟到考生不得进入考场；考生在开考 30 分钟后，方可交卷离开考场。

8. 考生须严格遵守考试纪律。有考试违纪行为的考生，取消其考试成绩；有作弊行为的考生，取消其考试成绩，并停考一次；代替他人或由他人代替参加考试的，不再允许其报名参加考试。

9. 考试成绩采用标准分，分为合格、不合格两个等级。

## 附 2. 山东省高等学历继续教育学士学位 第二外语考试新冠肺炎疫情防控告知书

为保障广大考生的身体健康，确保考试安全平稳有序进行，现对考试期间考生疫情防控有关要求告知如下：

一、请广大考生近期注意做好自我健康管理，通过微信搜索“山东电子健康通行卡”，或支付宝首页搜索“山东电子健康通行卡”申领山东省健康通行码（省内考生在通行码申请模块申领，省外考生在来鲁申报模块申领）并持续关注健康码状态。

二、考生需提前填报《考试人员健康管理信息采集表》，进入考场体温检测时由考务工作人员收回。考生应如实申报个人健康信息，自愿承担因不实承诺应承担的相关责任，接受相应处理。凡违反我省常态化疫情防控有关规定，隐瞒、虚报旅居史、接触史、健康状况等疫情防控重点信息，不配合工作人员进行防疫检测、询问等造成不良后果的，取消考试资格，终止考试；如有违法情况，将依法追究法律责任。

三、每次考试前，考生应至少提前 1 小时到达考点，接受体温测量、核验山东省电子健康通行码（绿码）、准考证、有效身份证和《考试人员健康管理信息采集表》。经现场测量体温正常（ $<37.3^{\circ}\text{C}$ ）且无咳嗽等呼吸道异常症状者方可进入考点；经现场确认有体温异常或呼吸道异常症状者，不得进入考点，工作人员做好记录，由考生签字确认，并配合到定点收治医院发热门诊就诊。



四、为避免影响考试，有中、高风险等疫情重点地区旅居史且离开上述地区不满 21 天者；考生居住社区 21 天内发生疫情者；有境外旅居史且入境已满 14 天但不满 28 天者；以上考生应持有 14 天内的 2 次间隔 24 小时以上的核酸检测阴性报告，其中 1 次为考前 48 小时内的核酸检测阴性报告，并在隔离考场参加考试。

治愈出院的新冠病毒肺炎确诊病例和无症状感染者，应持考前 7 天内的健康体检报告，体检正常、肺部影像学显示肺部病灶完全吸收、2 次间隔 24 小时核酸检测（痰或咽拭子+粪便或肛拭子）均为阴性的可以在隔离考场参加考试。

五、考生如因有相关旅居史、密切接触史等流行病学史被集中隔离，考试当天无法到达考点的，视为主动放弃考试资格。仍处于新冠肺炎治疗期或出院观察期，以及其他个人原因无法参加考试的考生，按主动放弃考试资格处理。

六、考试期间，考生要自觉维护考试秩序，服从现场工作人员安排，考试结束后按规定有序离场。考生在考试过程中被发现或主动报告身体不适经复测复查确有发热、咳嗽等呼吸道异常症状，由驻点医护人员进行个案预判并按规定妥善处置，不再参加当次考试。

七、请考生加强防疫知识学习，考前避免前往疫情中高风险地区，主动减少外出和不必要的聚集、人员接触。每日自觉进行体温测量、记录及健康状况监测。

八、考生进入考场前，应佩戴口罩，接受身份核验时按要求摘下口罩。进入考场就坐后，考生可自主决定是否继续佩戴。隔离考场的考生应全程佩戴一次性医用外科口罩。

九、请考生备齐个人防护用品，严格做好个人防护，保持手卫生。合理安排交通和食宿，注意饮食卫生。

2020年10月

## 附 3. 考生健康管理信息采集表

情 形  姓 名		健康排查（流行病学史筛查）				
		21 天内国内中、 高风险等疫情 重点地区旅居 地(县(市、区))	28 天内 境外旅居 地（国家 地区）	居住地区 21 天内发 生疫情 ①是 ②否	属于下面哪种情形 ①确诊病例 ②无症状感染者 ③密切接触者 ④以上都不是	是否解除医 学隔离观察 ①是 ②否 ③不属于
健康监测（自考前 14 天起）						
天数	监测 日期	健康码 ①红码 ②黄码 ③绿码	早体温	晚体温	是否有以下症状 ①发热②乏力③咳嗽或 打喷嚏④咽痛⑤腹泻 ⑥呕吐⑦黄疸⑧皮疹 ⑨结膜充血⑩都没有	如出现以上所列症状， 是否排除疑似传染病 ①是 ②否
1						
2						
3						
4						
5						
6						
7						
8						
9						
10						
11						
12						
13						
14						
考试当天						

本人郑重承诺：以上信息属实，如有虚假、瞒报，愿承  
担法律责任及后果。

准考证号：

考生签字：

联系电话：